



CABRA, 30 DE OCTUBRE DE 2025



“SINERGIAS ENTRE EL CAMINO MOZÁRABE DE SANTIAGO Y EL CAMINO NATURAL VÍA VERDE DEL ACEITE COMO ELEMENTO VERTEBRADOR DEL TERRITORIO”

María Camacho Mesa

PRESIDENTA CENTRO DE INICIATIVAS TURÍSTICAS DE LA SUBBÉTICA



- UBICACIÓN GEOGRÁFICA,
PAISAJE DE OLIVAR
- IMPORTANCIA HISTÓRICA
- CONECTANDO CULTURA,
NATURALEZA Y PATRIMONIO
- EJES VERTEBRADORES PARA
MUNICIPIOS DEL ENTORNO
- RECURSOS PARA
PROYECTOS
DINAMIZADORES Y NUEVAS
OPORTUNIDADES



DOS RUTAS CONVERGENTES

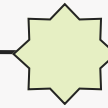

Lucena

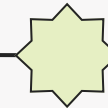

Cabra

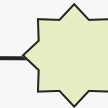

Doña Mencía

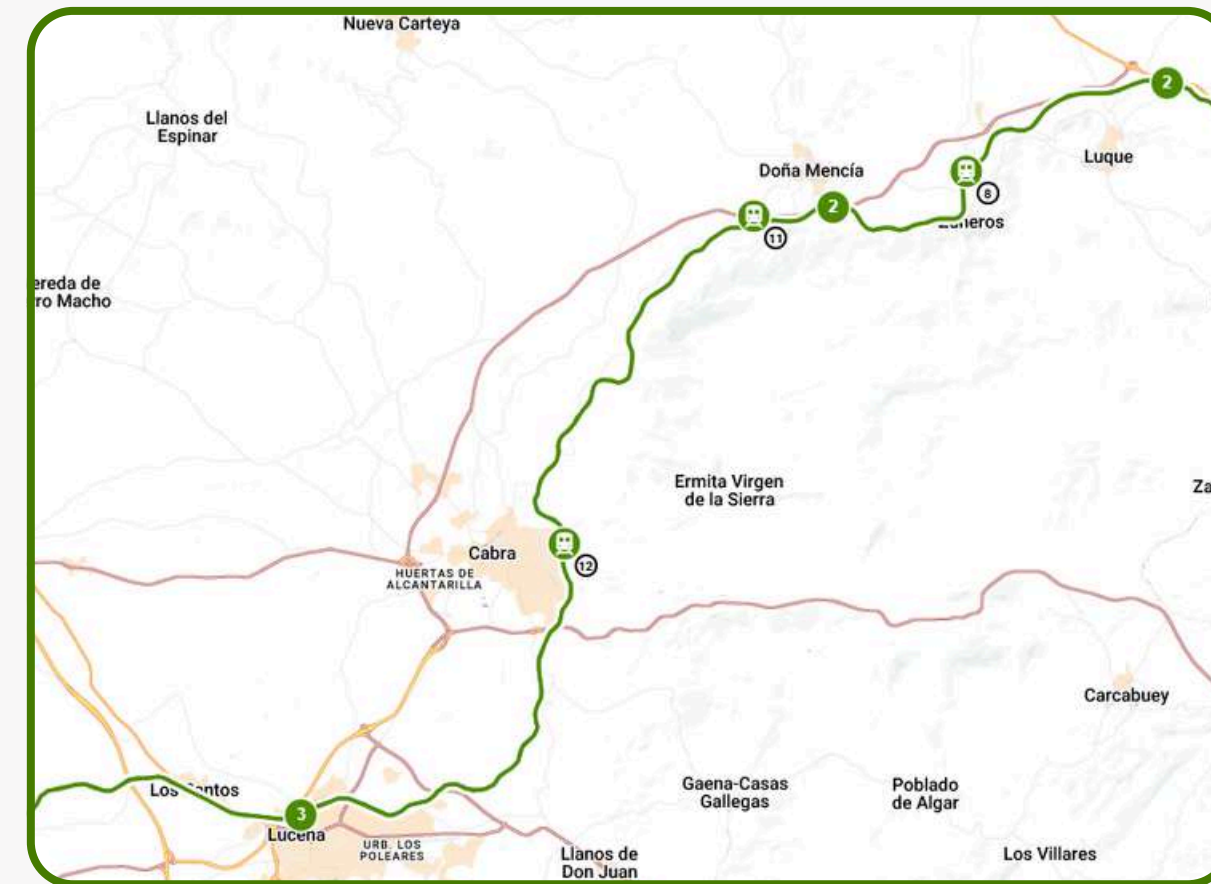

OFERTA TURÍSTICA CONJUNTA

- SENDERISMO Y CICLOTURISMO



OFERTA TURÍSTICA CONJUNTA

- OLEOTURISMO Y ENOTURISMO



OFERTA TURÍSTICA CONJUNTA

- VISITAS CULTURALES



OFERTA TURÍSTICA CONJUNTA

- ACTIVIDADES DE NATURALEZA



OFERTA TURÍSTICA CONJUNTA

- ALOJAMIENTOS Y RESTAURACIÓN

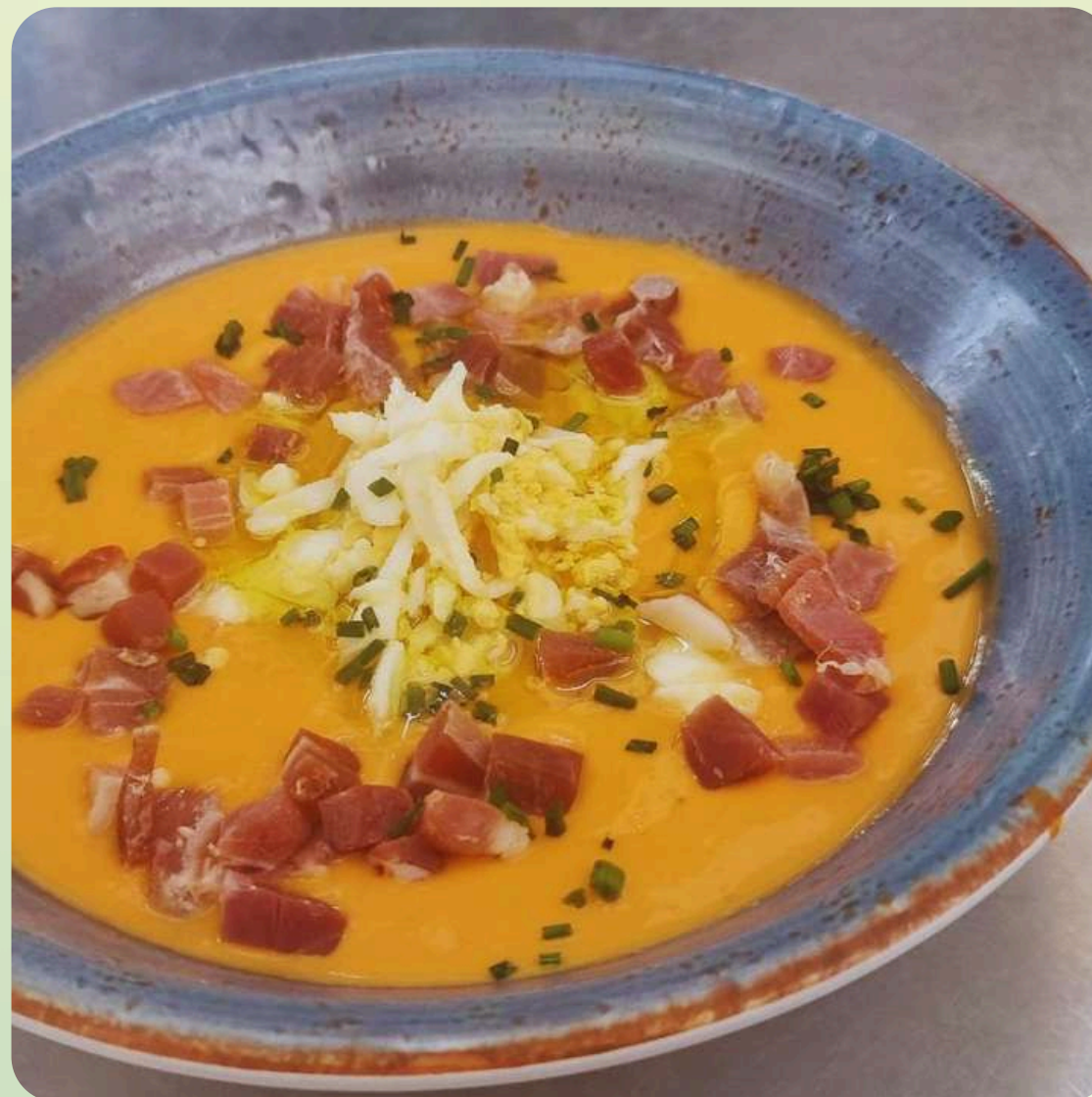

PROYECTOS CON IMPLICACIÓN EMPRESARIAL

- RED DE ACOGIDA DEL CAMINO MOZÁRABE DE SANTIAGO;
MÁS DE 15 EMPRESAS ADHERIDAS

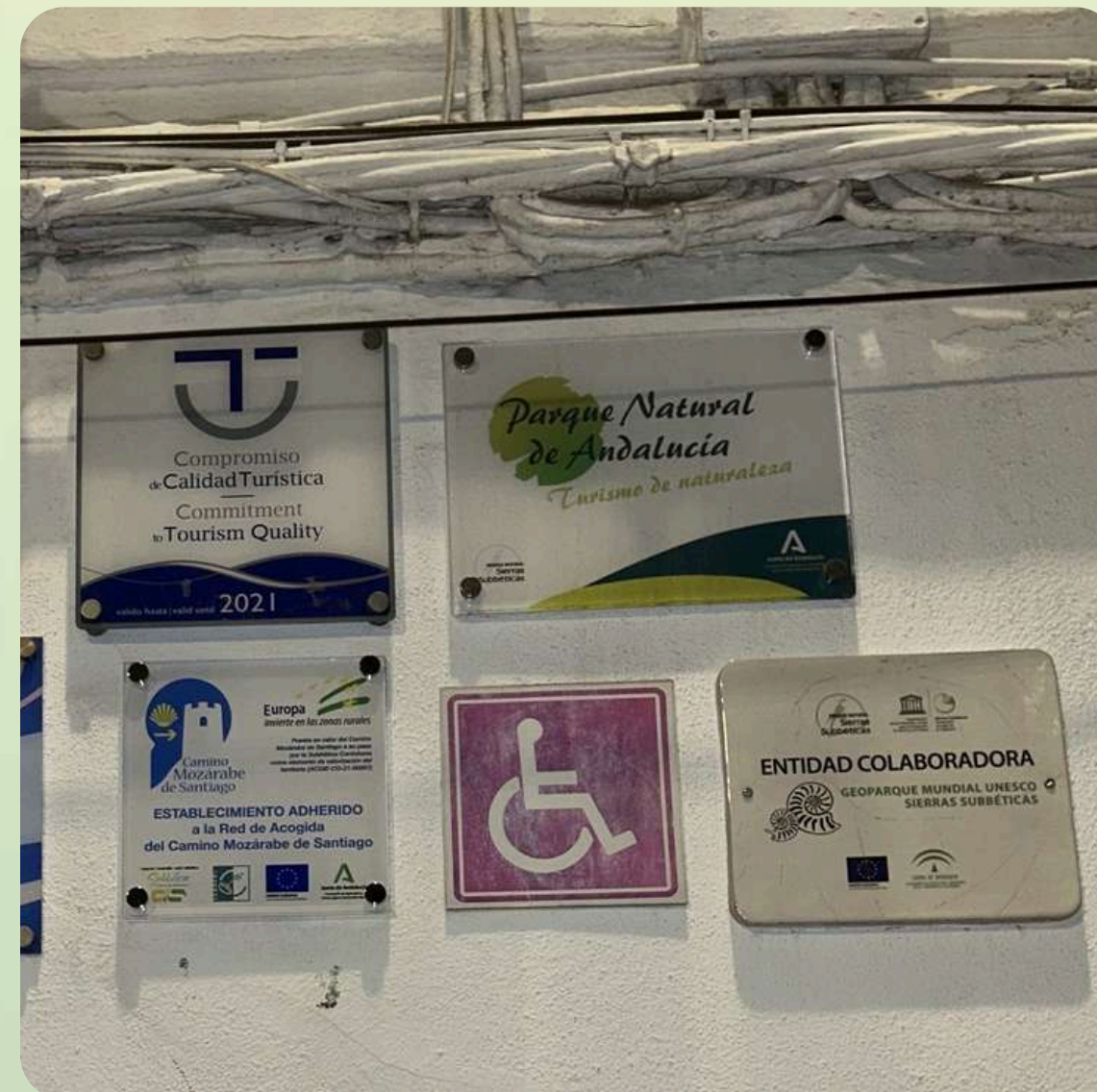

PROYECTOS CON IMPLICACIÓN EMPRESARIAL

- SINERGIAS DURANTE LA JORNADA “EL CAMINO MOZÁRABE DE SANTIAGO COMO PRODUCTO TURÍSTICO”



PROYECTOS CON IMPLICACIÓN EMPRESARIAL

- RUTA POR EL CAMINO MOZÁRABE PARA PROFESIONALES DEL SECTOR TURÍSTICO, CON MOTIVO DEL DMT

**CAMINO MOZÁRABE
POR LA SUBBÉTICA**
ENCINAS REALES-LUCENA

*Ruta dirigida a profesionales y
gestores del sector turístico*

28 DE SEPTIEMBRE DE 2023

🕒 **Salida: a las 8:00h**

📍 **Punto de encuentro:**
Estación de Lucena-
Vía Verde (traslado
en autobús hasta
Encinas Reales)

🕒 **Duración
aproximada: 4h**

🆓 **Actividad gratuita**

dmt.subbeticacentrodeandalucia.es

**Día Mundial 2023
del Turismo**
Tránsito e iniciativas verdes

¡INSCRÍBETE!

📱 [@turismosubbetica](#) [@turismosubbetica](#) [@turismosubbetica](#)



PROYECTOS CON IMPLICACIÓN EMPRESARIAL

- VIAJES DE INMERSIÓN AL CAMINO FRANCÉS DE SANTIAGO;
INTERCAMBIO DE EXPERIENCIAS Y BUENAS PRÁCTICAS



PROYECTOS CON IMPLICACIÓN EMPRESARIAL

- SORTEO DE EXPERIENCIAS TURÍSTICAS POR EL MARATÓN SUBBÉTICO MOZÁRABE



12 ABRIL 2025

MARATÓN SUBBÉTICO MOZÁRABE

51K
645+/510-
ENCINAS REALES
DOÑA MENCIA
INDIVIDUAL
RELEVO 3
EQUIPO 5

14K
115+/40-
CABRA
DOÑA MENCIA
INDIVIDUAL

25K
210+/75-
LUCENA
DOÑA MENCIA
SENDERISMO

INFO E INSCRIPCIONES
MARATONSUBBETICOMOZARABE.COM
ENCINAS REALES | LUCENA | CABRA | DOÑA MENCIA

Logos of sponsors: Ayuntamiento de Encinas Reales, Ayuntamiento de Lucena, Ayuntamiento de Cabra, Diputación de Córdoba, Ayuntamiento de Doña Mencía, Occident, LIP, SP6, SUPARATE SPORTS, EXTINTORES, saile, CIC, Subbética, ETREN, DP.



SORTEO

MARATÓN SUBBÉTICO MOZÁRABE

DISFRUTA LA Subbética

regalaturismo REGALA cercanía

Subbética

Escanea el siguiente código y descubre las diferentes opciones que te ofrecemos para disfrutar de la Subbética

CAJA DE EXPERIENCIAS VALORADA 100€

1. PUEDES PARTICIPAR TANTO EN INSTAGRAM COMO EN FACEBOOK
2. SIGUE AMBAS CUENTAS EN LA RED QUE PARTICIPES @MARATONSUBBETICOMOZARABE Y @DESTINOSUBBETICA
3. COMENTA ESTA PUBLICACIÓN Y MENCIONA A 2 PERSONAS
4. CADA COMENTARIO SUMA UNA POSIBILIDAD MÁS
5. TIENES HASTA EL JUEVES 6 FEB A LAS 23:59
6. EL SORTEO SE HARÁ EN YOUTUBE LIVE EL VIERNES 7 FEB A LAS 22:00
7. EL RESULTADO DEL SORTEO SE PUBLICARÁ EN HISTORIA

Logos of sponsors: Ayuntamiento de Encinas Reales, Ayuntamiento de Lucena, Ayuntamiento de Cabra, Diputación de Córdoba, Ayuntamiento de Doña Mencía, Occident, LIP, SP6, SUPARATE SPORTS, EXTINTORES, saile, CIC, Subbética, ETREN, DP.



IMPACTOS ECONÓMICOS, SOCIALES Y MEDIOAMBIENTALES

- MEJORAS EN SEÑALÉTICA, DIGITALIZACIÓN E INNOVACIÓN
- MATERIAL DIVULGATIVO Y PROMOCIONAL, PARA SEGURIDAD E INFORMACIÓN A LAS PERSONAS PEREGRINAS
- ORGANIZACIÓN DE CONCURSOS Y EVENTOS DINAMIZADORES DEL CAMINO Y SU VALOR EN LA COMARCA

**CAMINO MOZÁRABE DE SANTIAGO + CAMINO NATURAL VÍA VERDE DEL ACEITE
COMO ELEMENTOS VERTEBRADORES DEL TERRITORIO,
COHESIÓN, EMPRENDIMIENTO Y SOSTENIBILIDAD**



CABRA, 30 DE OCTUBRE DE 2025



¡GRACIAS!

María Camacho Mesa

PRESIDENTA CENTRO DE INICIATIVAS TURÍSTICAS DE LA SUBBÉTICA

